



**P. LACOMBE**

**Hémoptysie il y a 14 ans**

**Récidive il y a 1 an**

**Janvier 2001:**

**Branche atriale de la coronaire droite vascularisant le lobe moyen: échec d'une embolisation par microsphères: mise en place de coils par microcathéter: fermeture de la branche atriale de la coronaire.**

**Embolisation des branches médiastinales systémiques avec anévrisme d'hyperdébit.**

**Poumon droit également vascularisé par l'artère thyroïdienne inférieure.**



**Mars 2001:**

**Voie d'abord par le bras droit pour vaso-occlure l'artère thyroïdienne inférieure dans le but d'exclure le nidus correspondant aux petits vaisseaux vascularisant le poumon.**

**Avril 2001:**

**Contrôle de la coronaire: mince filet.**

**Occlusion de l'artère thoracique interne et de l'artère intercostale supérieure.**

**TDM de contrôle:**

**Importante réduction de l'hypervascularisation systémique médiastinale et hilare.**

Avril 2001



MASK 2  
BRONCHIO 7  
EMBOLISATION  
H 132  
L 115  
4.868 13



MASK 2  
BRONCHIO 7  
EMBOLISATION  
H 098  
L 113  
6.468 17



MASK 4  
BRONCHIO 9  
EMBOLISATION  
H 128  
L 126  
6.067 16

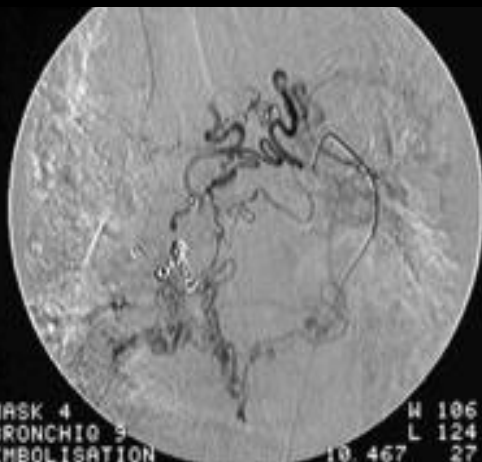

MASK 4  
BRONCHIO 9  
EMBOLISATION  
H 106  
L 124  
10.467 27



MASK 3  
BRONCHIO 10  
EMBOLISATION  
H 068  
L 124  
3.235 9



MASK 2  
BRONCHIO 11  
EMBOLISATION  
H 148  
L 119  
3.637 18



MASK 2  
BRONCHIO11  
EMBOLISATION  
W 100  
L 119  
6.437 17



MASK 2  
BRONCHIO11  
EMBOLISATION  
W 156  
L 116  
MAXIOPACIFICATION



MASK 2-3  
BRONCHIO12  
EMBOLISATION  
W 152  
L 121  
4.833 13



MASK 5  
BRONCHIO11  
EMBOLISATION  
W 150  
L 129  
5.247 14



MASK 3  
BRONCHIO15  
EMBOLISATION  
W 120  
L 124  
2.861 8



MASK 2  
BRONCHIO18  
EMBOLISATION  
W 110  
L 125  
2.062 6



CORO DTE 1  
EMBOLISATION  
M 156  
L 873  
2.125 27

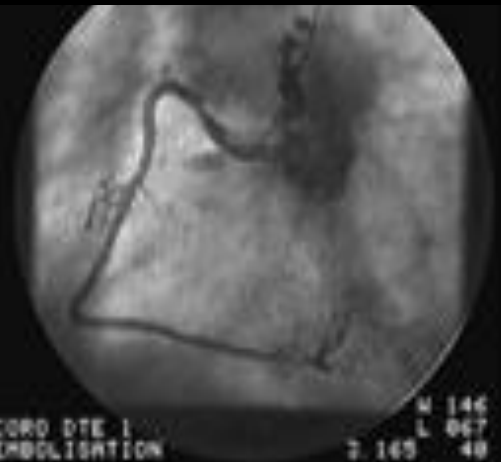

CORO DTE 1  
EMBOLISATION  
M 146  
L 867  
2.165 48



CORO DTE 2  
EMBOLISATION  
M 174  
L 971  
2.388 34



CORO DTE 2  
EMBOLISATION  
M 142  
L 862  
2.821 48



MASK 2  
STUDY 2  
EMBOLISATION  
M 156  
L 129  
2.247 9



MASK 2  
STUDY 2  
EMBOLISATION  
M 122  
L 129  
2.247 34



MASK 2  
STUDY  
EMBOLISATION  
N 102  
L 132  
1.654 5



MASK 2  
STUDY  
EMBOLISATION  
N 096  
L 135  
1.254 9



MASK 2  
STUDY  
EMBOLISATION  
N 094  
L 132  
4.054 11

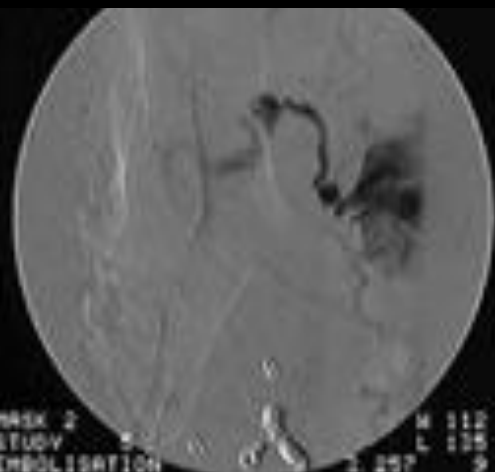

MASK 2  
STUDY  
EMBOLISATION  
N 112  
L 135  
4.257 9

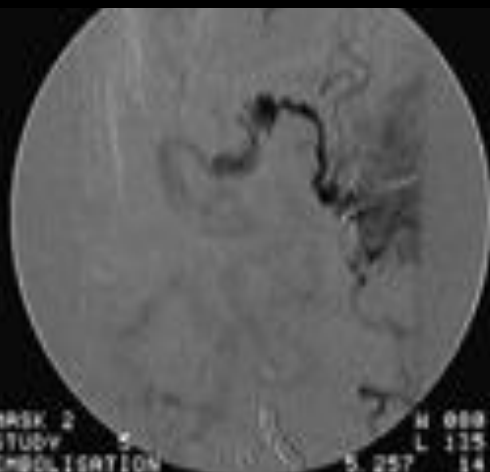

MASK 2  
STUDY  
EMBOLISATION  
N 088  
L 135  
5.257 14



CORO GCM 6  
EMBOLISATION  
N 170  
L 094  
2.361 24

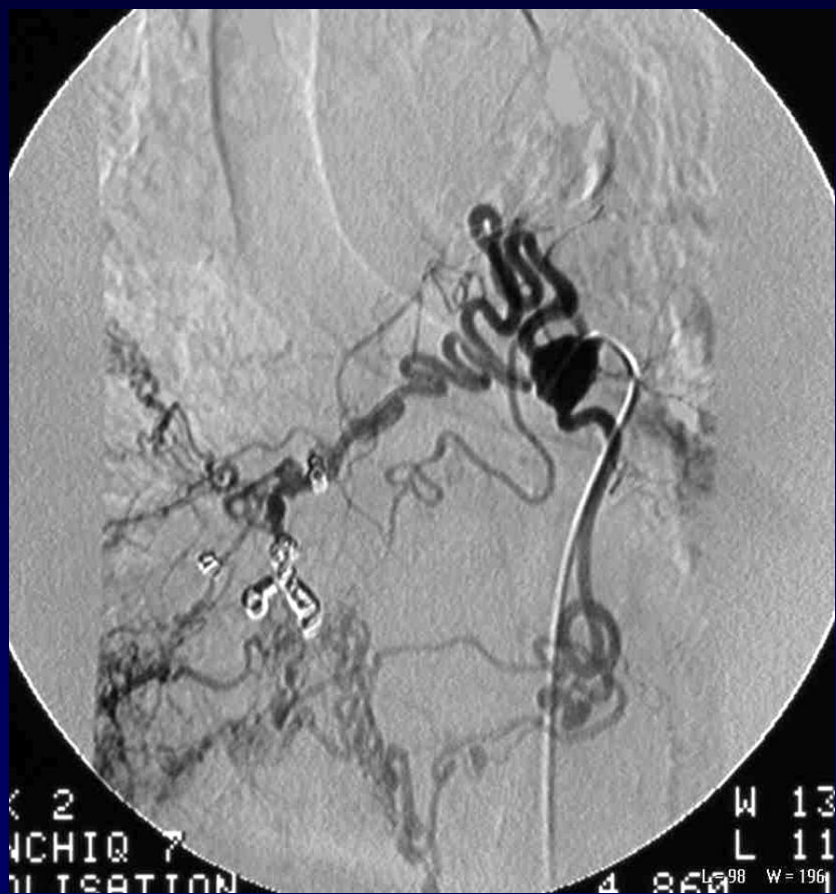





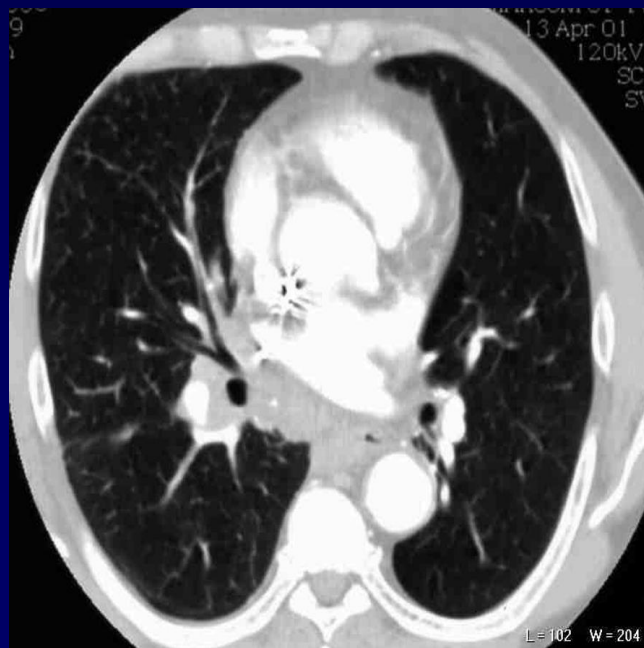
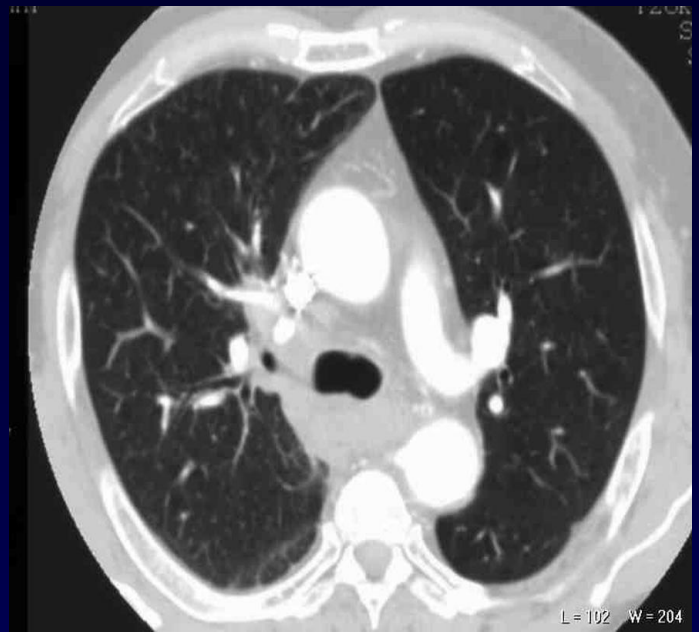
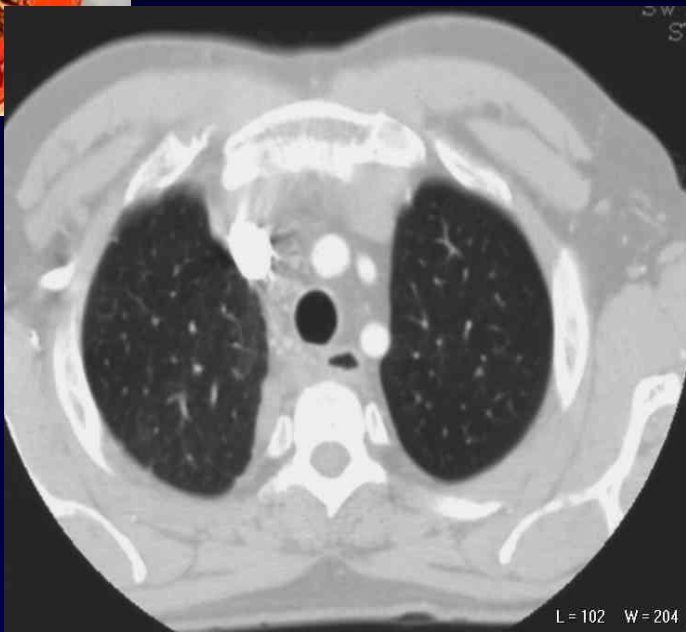
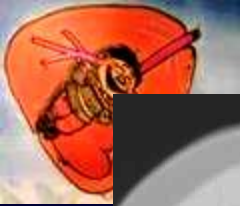

13 Avril



