

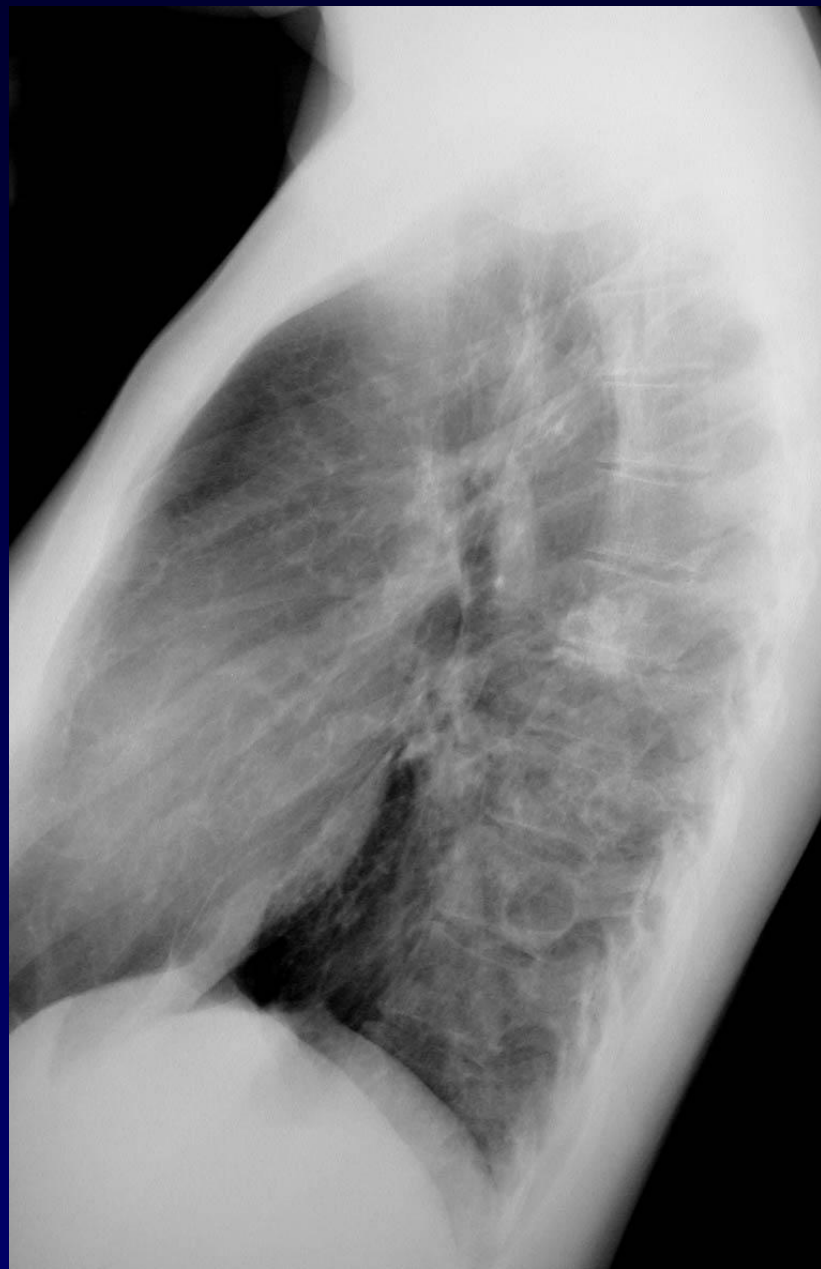

PA GEVENOIS

Femme de 22 ans

Maladie chronique ...



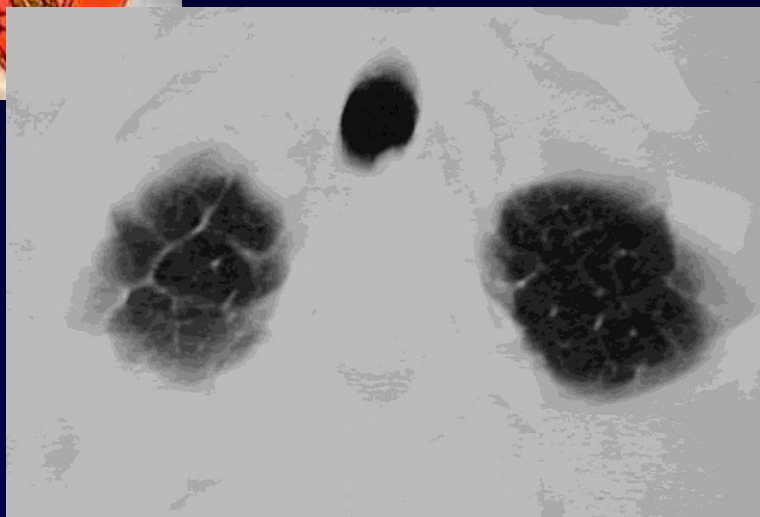

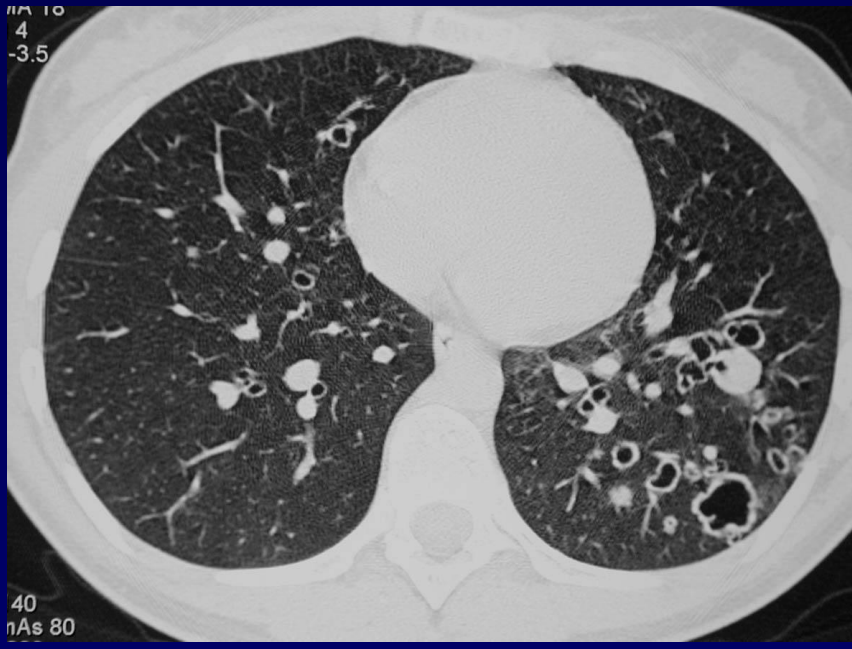



Diagnostic ?



Lésions de papillomatose trachéale et pulmonaire

(connue depuis l'âge de 5/6 ans)

**Maladie d'origine virale sexuellement transmissible par le
condylomes vénériens lors de l'accouchement**

**La lasérisation des lésions trachéales favoriserait la
dissémination au niveau du parenchyme pulmonaire**